

LOCALISATION

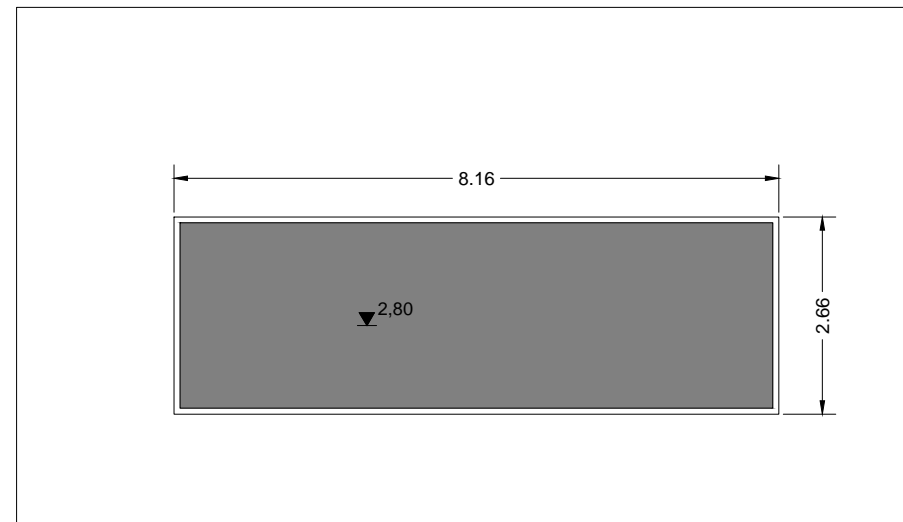

Plan Toiture

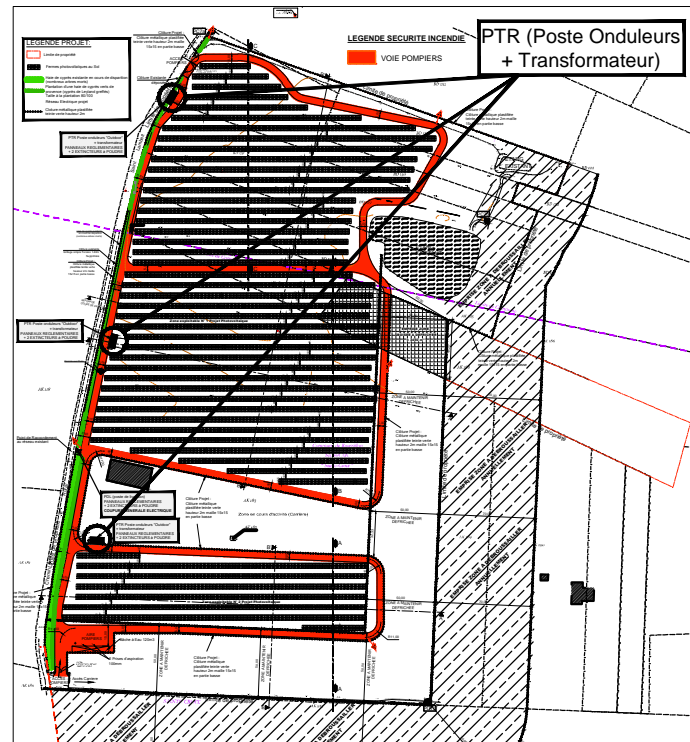
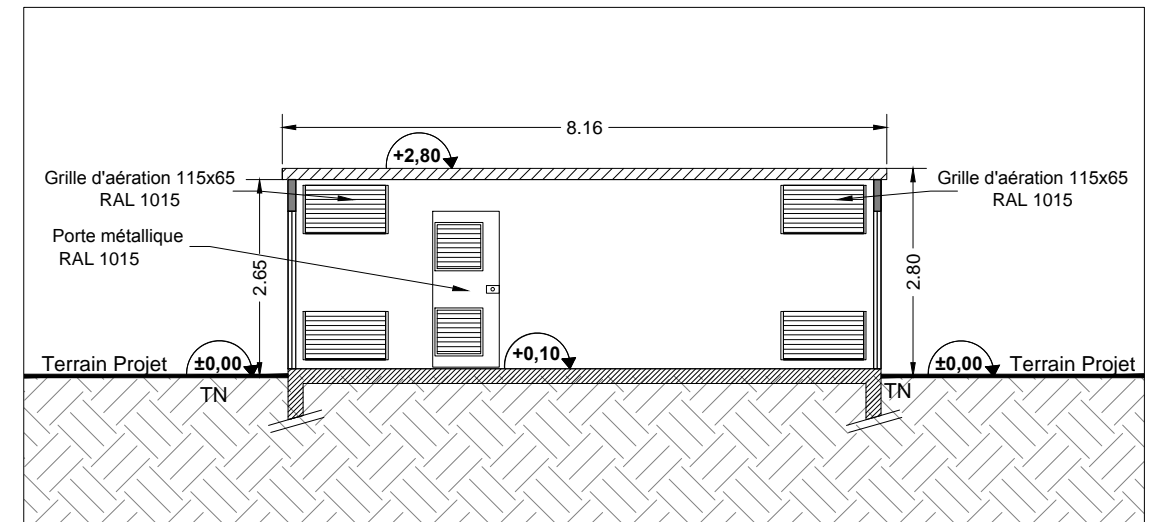

Coupe de Principe 1-1

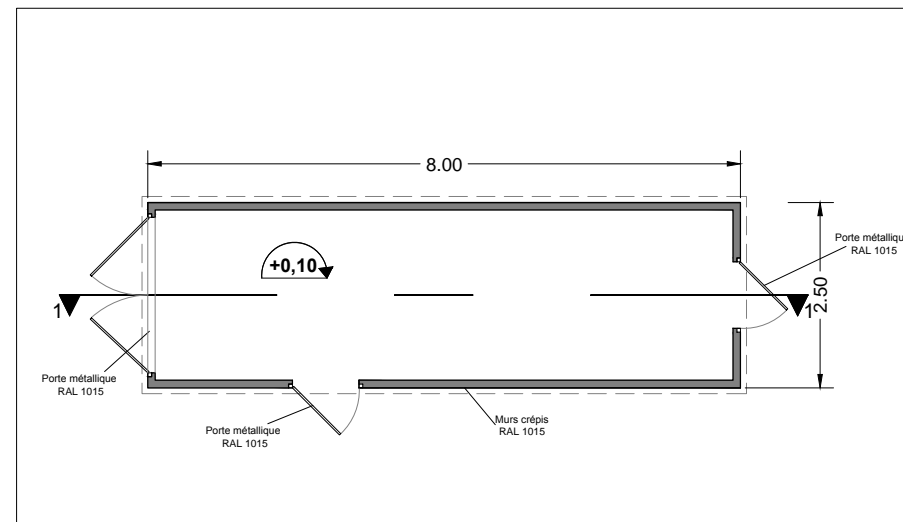

Vue en Plan

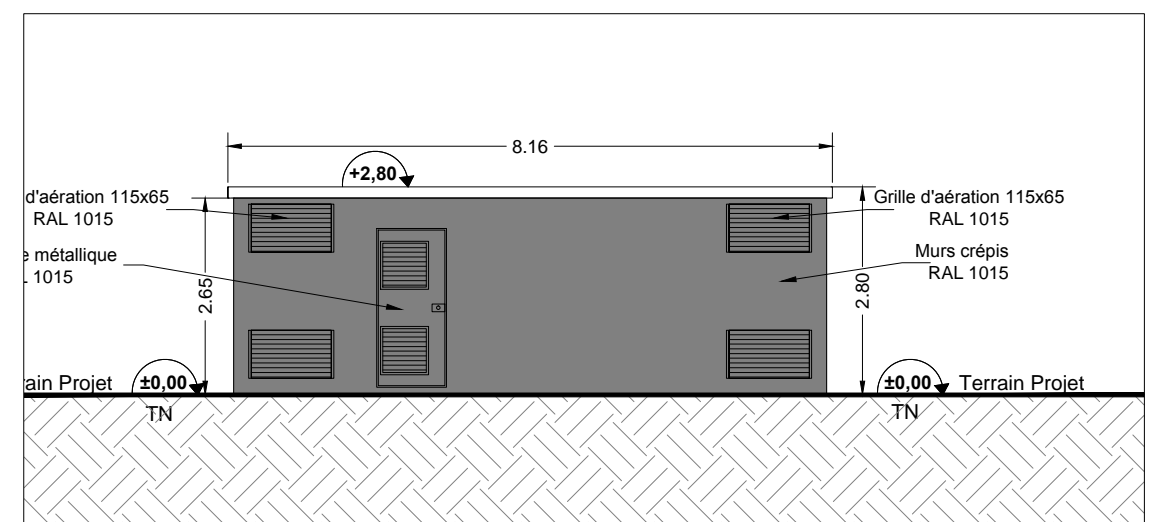

Façade principale

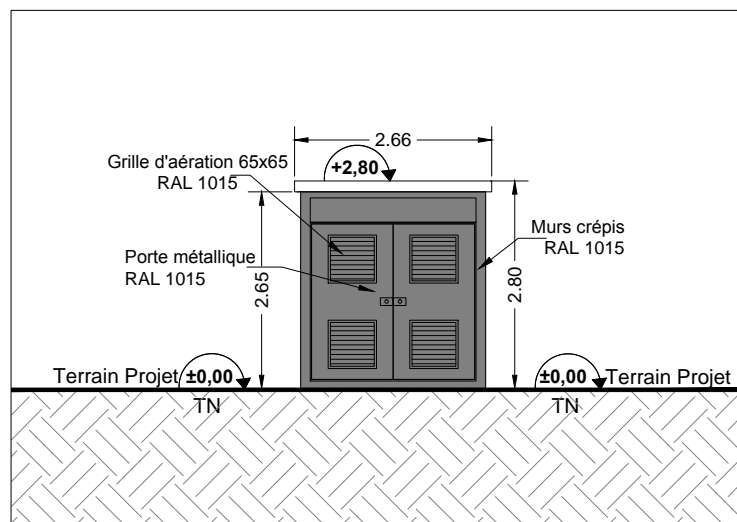

Pignon droit

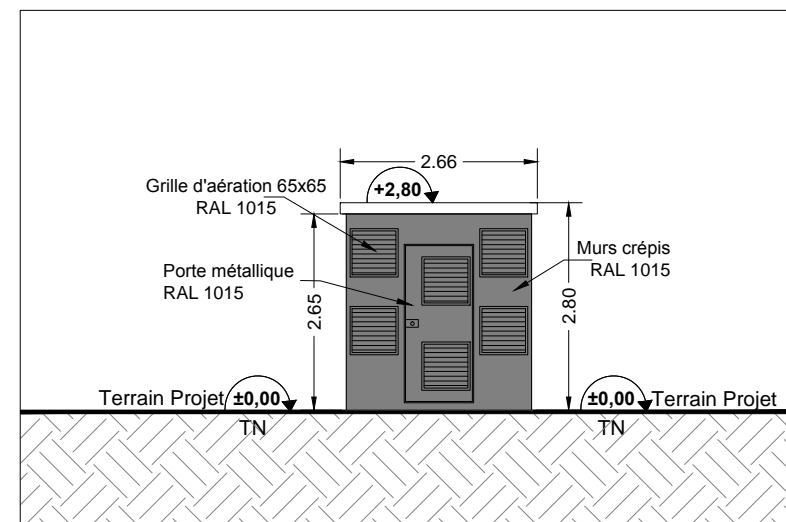

Pignon gauche

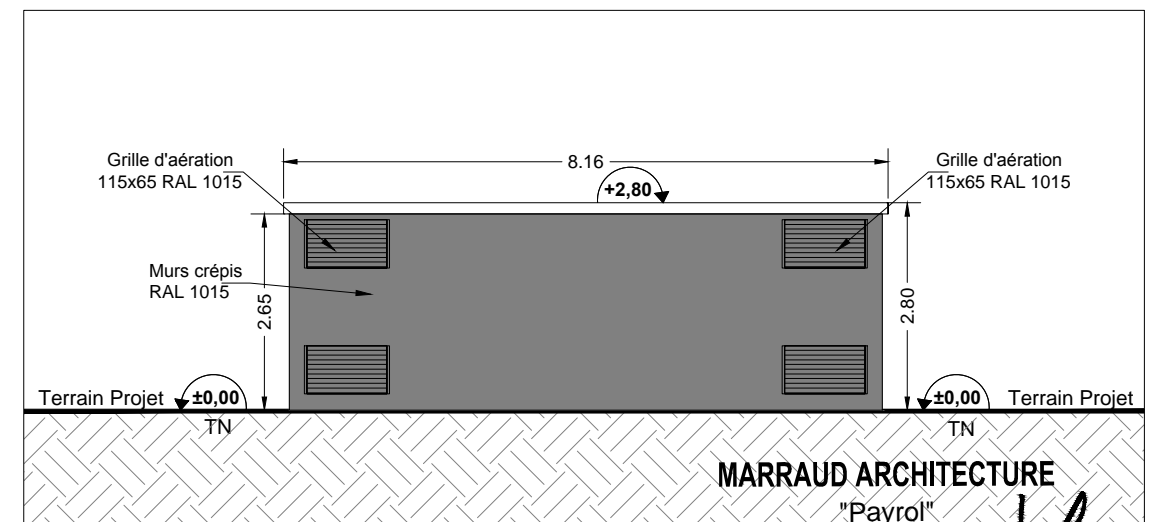

Façade arrière

MARRAUD ARCHITECTURE
 "Payrol"
 Route d'Auch - BP 60
 47552 BOE
 Siren : 501 499 635

"Les présents plans sont exclusivement destinés à la demande de permis de construire. Ils ne sont pas des plans d'exécution et ne peuvent donc en aucun cas être directement utilisés pour réaliser la construction. La réalisation reste de la responsabilité du constructeur. Le constructeur s'engage à la solidité des ouvrages."

Opération : PROJET DE CENTRALE PHOTOVOLTAIQUE AU SOL

MARRAUDINGENIERIE
 GROUPE PHILIPPE MARRAUD
 MARRAUD ARCHITECTURE
 "Payrol" Route d'Auch - BP 60 - 47552 BOE
 Tél. : 05 53 48 20 00 - Fax : 05 53 66 42 20

Adresse du projet : Carrière de SAINTE CROIX
 Lieu dit "Sainte Croix" Section AK - 84220 ROUSSILLON
 Lieu dit "Les Grès" Section BD - 84450 SAINT SATURNIN-LES-APT
 Maître d'ouvrage : SAINT SATURNIN ROUSSILLON FERME
 adresse : ZAC des Champs de LESCAZE - 47310 ROQUEFORT

DEMANDE de
 PERMIS de CONSTRUIRE

Dessiné par : MANDILE Alexandre

PTR (Poste Onduleurs "Outdoor"
 + Transformateur)

Indice : 0 10-12-2014

PC5b

Ech. : 1/100e