

# ANNEXES

## **Organigrammes des services de l'État en Vaucluse :**

- Préfecture
- Direction départementale des territoires
- Direction départementale de la cohésion sociale
- Direction départementale de la protection des populations





PREFET  
DE VAUCLUSE

# Organigramme des Services Préfecture de Vaucluse

**PREFET**  
Yannick BLANC

**Sous-préfet d'Apt**  
André CARAVA

**Sous-préfet de Carpentras**  
Patrick BREMENER

**Secrétaire générale**  
Martine CLAVEL

**Sous-préfet chargé de mission**  
Julien ANTHONIOZ-BLANC

**Directeur de cabinet**  
Olivier TAINURIER

**Secrétaire Général  
de la sous-préfecture**  
Aurélien GAUCHERAND

**Secrétaire Général  
de la sous-préfecture**  
Raphaël RUSSIER

**Directeur des Moyens et de la  
Coordination des Politiques de l'Etat**  
Pascale CHABAS

**Directrice des Relations avec les Usagers  
et les Collectivités Territoriales**  
Valérie GRASSET

**Contrôleur de gestion  
Animateur LEAN  
Responsable Qualité**  
Sandrine CUTILLAS

**Référent fraude  
Contrôle Interne Comptable**  
Philippe DE BRION

**Service Interministériel  
Départemental des Systèmes  
d'Information et de Communication**  
Denis ROY

**Assistante sociale**  
Nathalie LISZEZ

**Service des Moyens  
et de la Logistique**  
Marcel PISCIOTTA

**Bureau du Budget  
et de la Logistique**  
Christel GUILLOUX

**Bureau des  
Ressources Humaines**  
Josiane REVEL-MOURET

**Service Coordination,  
Programmation, Economie**  
Jacqueline BATTINI

**Service des Relations  
avec les Collectivités Territoriales**  
Marie-Christine STIMMESSE

**Bureau de l'Immigration  
et de la Nationalité**  
Nathalie FERNANDEZ

**Bureau de la Réglementation  
et des Elections**  
Corinne BONLEU

**Bureau de la  
Circulation Routière**  
Christelle REYNAUD-RACHED

**Bureau du Cabinet**  
Myriel PORTEOUS

**Service Départemental  
de la Communication  
Interministérielle**  
Sophie PARISOT-MARIANI

**Service Interministériel  
de Défense et  
de Protection Civiles**  
Marie-Hélène FARNAUD





PRÉFET  
DE VAUCLUSE

août 2013

# Organigramme

## de la Direction Départementale des Territoires de Vaucluse

### DIRECTION

04 90 80 85 02

Jean-Louis ROUSSEL  
Jean-Marc BOILEAU

#### ► Assistance Direction

Sandrine Valverde  
Claire Félicès

#### ► Contrôle de Gestion Conseil en Modernisation

Michel LOMBARD

#### MISSION SYSTÈME D'INFORMATION GEOGRAPHIQUE

04 90 80 87 96

Dominique PIERRE

#### MISSION JURIDIQUE

04 90 80 85 06

Magali LABRUYERE

#### ► Pôle administratif

Claudie SOMMER

#### ► Pôle pénal de la protection des territoires

Delphine JACOUD

Assistante sociale : Carine VERONESE

Médecin : Gérard AUDINO

ASP : Robert ANASTASI

Architecte conseil : Michel REMON

Paysagiste conseil : Jean-Michel RAMEAU

#### Adresse Physique :

Cité administrative – Cours Jean Jaurès  
Avignon  
Tél. 04 90 80 85 00 – Fax 04 90 80 86 01  
ddf@vaucluse.gouv.fr

#### Adresse Postale :

Service de l'État en Vaucluse  
Direction Départementale des  
Territoires  
84905 Avignon cedex 9

#### ► Site de Vedène

SECUR : tél. 04 90 03 06 40 – fax 04 90 03 21 49

#### ► Site de Carpentras

SPTAD : tél. 04 90 67 63 47 – fax 04 60 62 27 26

ADS : tél. 04 90 67 63 32 – fax 04 90 62 27 30

#### ► Site de l'Isle-sur-la-Sorgue

SPTAD : tél. 04 90 21 44 00 – fax 04 90 21 44 09

ADS : tél. 04 90 21 23 80 – fax 04 90 21 23 95

**SERVICE URBANISME  
ET RISQUES NATURELS**  
04 90 80 87 50  
Catherine PERRAIS

#### ► Droit des sols

Chantal SIMON

- Pôle Carpentras  
Serge GONZALES
- Pôle Isle/Sorgue  
Maryse COMINO

#### ► Planification urbaine - PLU

Marlène CARRETON

#### ► Prévention des risques

Isabelle CHADOEUF  
Delphine MATHEZ

#### ► Culture du risque

Claude PRADELLE

#### ► Pilotage et gestion

Agathe JACQUET

**SERVICE EAU ET  
MILIEUX NATURELS**  
04 90 16 21 19

Catherine GAILDRAUD

#### ► Eaux souterraines et assainissement

Françoise BEAUMONT

#### ► Rivières

Jean-Marc BALLAND

#### ► Gestion des services publics de l'eau

Christine LAFOLIE

#### ► Milieux naturels

Jean-Marc COURDIER

#### ► Nuisances et cadre de vie

Yvan ASTAY

#### ► Pilotage et gestion

Agathe JACQUET

**SERVICE VILLE LOGEMENT  
ET HABITAT**  
04 90 80 85 10

Fabien SOTTIEZ  
Brigitte PLANE (adjointe)

#### ► Habitat, observatoire, rénovation urbaine, délégation territoriale ANRU

Dominique TRISSON-RIBES

#### ► Logement social

Brigitte PLANE

#### ► Délégation locale de l'ANAH et lutte contre l'habitat indigne

Françoise MERLE

#### ► Construction durable

Marc CHEMOUNI

#### ► Pilotage et gestion

...

**SERVICE DE  
L'ÉCONOMIE AGRICOLE**  
04 90 16 21 63

Jacques GUÉNOT

#### ► PAC 1<sup>er</sup> pilier - DPU

Roland CHASTROUX

#### ► PAC 2<sup>nd</sup> pilier - RDR

Pierre BOSC

#### ► Calamités et investissement

Sabine CRÉGUT

#### ► Filières, foncier et territoires

Jean-Michel BRUN

**SERVICE EXPERTISE DE CRISE  
ET USAGES DE LA ROUTE**  
04 90 03 06 40

Jean-Paul DELCASSO

#### ► Crise, circulation et sécurité routière

Anne Marie Vincenot

#### ► Éducation routière

Nicolas Jauffrey

#### ► Pilotage et gestion

Lydie JOUFFREY

**SECRETARIAT GÉNÉRAL  
DE PROXIMITÉ**  
04 90 80 86 00  
Chantal LAMY

#### ► Ressources humaines

Claudine JONEAU

#### ► Gestion et management

Serge QUATRESSOUS

#### ► Moyens généraux

Laurent PORCHER

#### SERVICE PROSPECTIVE DES TERRITOIRES ET AMÉNAGEMENT DURABLE

04 90 80 85 97

Michel LE GALL

#### ► Planification – aménagement durable

Abdebrhani BAKHTAOUI

#### ► Appui territorial

Jean-Paul BARBOTTE

#### ► Analyse connaissances et valorisation

Jean-Noël LOCATELLI

#### ► Pilotage et gestion

...



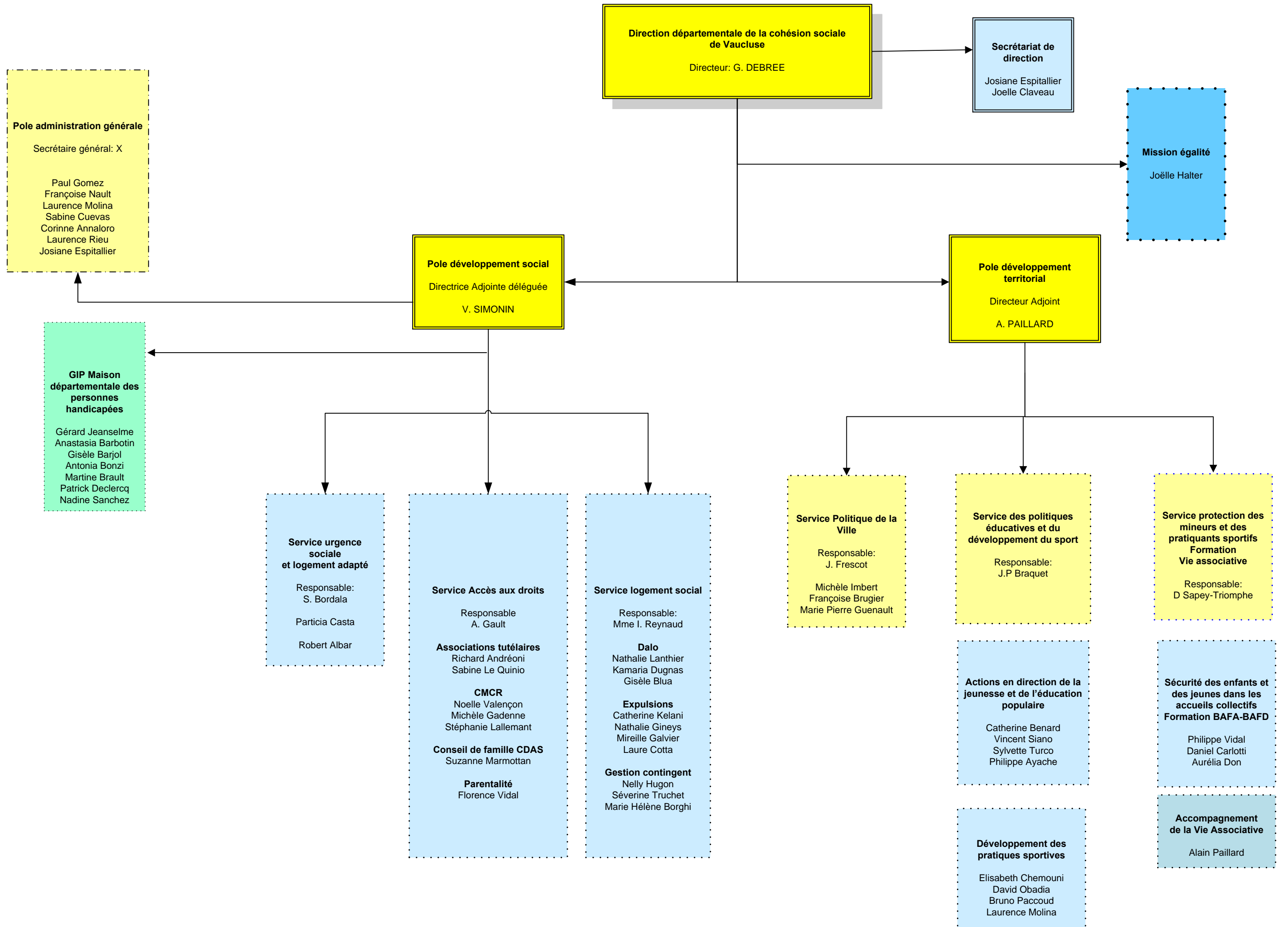

**Direction départementale de la cohésion sociale de Vaucluse**  
Directeur: G. DEBREE

**Secrétariat de direction**  
Josiane Espitallier  
Joelle Claveau

**Mission égalité**  
Joëlle Halter

**Pole développement social**  
Directrice Adjointe déléguée  
V. SIMONIN

**Pole développement territorial**  
Directeur Adjoint  
A. PAILLARD

**Pole administration générale**  
Secrétaire général: X  
  
Paul Gomez  
Françoise Nault  
Laurence Molina  
Sabine Cuevas  
Corinne Annaloro  
Laurence Rieu  
Josiane Espitallier

**GIP Maison départementale des personnes handicapées**  
Gérard Jeanselme  
Anastasia Barbotin  
Gisèle Barjol  
Antonia Bonzi  
Martine Brault  
Patrick Declercq  
Nadine Sanchez

**Service urgence sociale et logement adapté**  
  
Responsable: S. Bordala  
Particia Casta  
Robert Albar

**Service Accès aux droits**  
Responsable A. Gault  
  
**Associations tutélares**  
Richard Andréoni  
Sabine Le Quinio  
  
**CMCR**  
Noelle Valençon  
Michèle Gadenne  
Stéphanie Lallemand  
  
**Conseil de famille CDAS**  
Suzanne Marmottan  
  
**Parentalité**  
Florence Vidal

**Service logement social**  
Responsable: Mme I. Reynaud  
  
**Dalo**  
Nathalie Lanthier  
Kamaria Dugnas  
Gisèle Blua  
  
**Expulsions**  
Catherine Kelani  
Nathalie Gineys  
Mireille Galvier  
Laure Cotta  
  
**Gestion contingent**  
Nelly Hugon  
Séverine Truchet  
Marie Hélène Borghi

**Service Politique de la Ville**  
  
Responsable: J. Frescot  
  
Michèle Imbert  
Françoise Brugier  
Marie Pierre Guenault

**Service des politiques éducatives et du développement du sport**  
  
Responsable: J.P Braquet

**Service protection des mineurs et des pratiquants sportifs**  
**Formation Vie associative**  
  
Responsable: D Sapey-Triomphe

**Actions en direction de la jeunesse et de l'éducation populaire**  
  
Catherine Benard  
Vincent Siano  
Sylvette Turco  
Philippe Ayache

**Sécurité des enfants et des jeunes dans les accueils collectifs**  
**Formation BAFA-BAFD**  
  
Philippe Vidal  
Daniel Carlotti  
Aurélia Don

**Développement des pratiques sportives**  
  
Elisabeth Chemouni  
David Obadia  
Bruno Paccoud  
Laurence Molina

**Accompagnement de la Vie Associative**  
  
Alain Paillard





**DIRECTION DEPARTEMENTALE DE LA PROTECTION DES POPULATIONS DE VAUCLUSE – [ddpp@vaucluse.gouv.fr](mailto:ddpp@vaucluse.gouv.fr)**

02/09/13

<b>VETERINAIRES OFFICIELS (VO)</b>  Dr Véronique SOLERE Dr Frédéric POUDEVIGNE Dr Loïse DE VALICOURT	<b>DIRECTION</b>  Directrice : <b>Agnès BREFORT</b> Directrice adjointe : <b>Véronique SOLERE</b> Assistante de Direction : <b>Marie-Chantal ARGUE</b> Tél. : 04 88 17 88 03  Accueil général : Catherine CANAPLE Tél. : 04 88 17 88 00  ADRESSE POUR VENIR NOUS VOIR : Cité administrative, bât 1, Entrée A, 84000 AVIGNON  ADRESSE POSTALE : Services de l'Etat en Vaucluse - DDPP - 84905 AVIGNON CEDEX 9	<b>MISSIONS TRANSVERSALES</b>  - Assurance qualité Y. BOUTIN M-H COTHIAS  - Gestion d'alertes et TIAC Y. BOUTIN M-H COTHIAS S. SEGRESTAIN  - Contentieux F. BRUN M-C GIMENEZ
--	--	--

<b>SECRETARIAT GENERAL DE PROXIMITE</b>  Chef de service : Martial FLAUS Adjointe : Valérie ANDREONI  Tél. : 04 88 17 88 11 – Fax : 04 88 17 88 99	<b>SERVICE SANTE ET PROTECTION ANIMALE</b>  Chef de service : Frédéric POUDEVIGNE Adjointe : Annick CHAPELAIN Assistante administrative : B MARMOND Tél. : 04 88 17 88 21 - Fax : 04 88 17 88 98	<b>SERVICE HYGIENE ET SECURITE ALIMENTAIRE</b>  Chef de service : Loïse de VALICOURT Adjoint : Yann BOUTIN Assistante administrative : B. MARMOND Tél. : 04 88 17 88 31 - Fax : 04 88 17 88 98	<b>SERVICE CONCURRENCE ET PROTECTION ECONOMIQUE DES CONSOMMATEURS</b>  Chef de service : Michel MALAVAL Adjointe : M-H COTHIAS Assistante administrative : M. LALLIER Tél. : 04 88 17 88 53 - Fax : 04 88 17 88 97	<b>SERVICE PREVENTION DES RISQUES ET PRODUCTION</b>  Chef de service : François BRUN Adjointe : Nathalie ARNAUD Tél. : 04 88 17 88 81 - Fax : 04 88 17 88 99
<b>Unité Budget et Logistique</b>	<b>Unité Lutte contre les maladies animales et protection des animaux</b>	<b>Unité Contrôle en abattoir</b> Coordonnateur : Damien BERCHER	<b>Unité Régulation concurrentielle et protection des consommateurs</b>	<b>Unité de Production Qualité et Sécurité François BRUN</b>
- Gestion financière M. FLAUS - Logistique  - Comptabilité M-C ARGUE - Contrôle de gestion V. SOLERE  - Courrier G. BLANES	- Prophylaxie - Veille épidémiologique - Plans d'urgence et crises sanitaires - Protection des animaux - Transport des animaux vivants - Apiculture  A. CHAPELAIN C. AUBERT A. CUZZOLIN	- Carpentras P. HEITZ (VO) O. MICHEL - St Saturnin Les Apt Y. BASSINE (VO) Gilles PFISTER (VO) C. CHAUVIN B. LAMBET (VO) C. MOAT  - Hygiène et sécurité dans les abattoirs O. MICHEL	- Pratiques anticoncurrentielles - Information économique  - Contrefaçons, économie souterraine - Tromperies inter-entreprises  M. H COTHIAS M. C. SAISSET J.P. NOUGUIER M.C GIMENEZ E. GIORDANO P. OBRY J. SANCHEZ J.L TROUCHE D. QUANTINET	- Sécurité des produits et des prestations de service - Gestion des urgences crises et signalements - Contrôle première mise sur le marché CPMM - Fruits et légumes - secteur automobile - Suivi de la politique pénale  B. de CONTO J. SANCHEZ N. DELLANORA R. ROUIDIERE  Y. CASTILLO C. TEISSIER P. OBRY F. BRUN
<b>Unité Ressources humaines</b>	<b>Unité Action sanitaire</b>	<b>Unité contrôle sanitaire des aliments</b>	<b>Unité protection des consommateurs Secteur alimentaire</b>	<b>Unité Prévention des Risques Nathalie ARNAUD</b>
- Gestion des ressources humaines - Dialogue social - Formation - Responsable local de formation  - Assistant de prévention V. SOLERE	- Pharmacie vétérinaire F. POUDEVIGNE - Expérimentation animale  - Sous-produits animaux S. DUVERGIER - Alimentation animale  - Faune sauvage captive J-M BADEI  - Certification export B. MARMOND + VO	- Denrées issues d'élevage. - Etablissements agroalimentaires de transformation et d'entreposage  - Restauration collective - distribution et restauration commerciales  - Fruits et légumes  C. AUBERT A. CUZZOLIN S. SEGRESTAIN Y. BOUTIN D. BERCHER J-P BAILLY V. BERCHER V. BOUSQUET P. CADORET C. CHAUVIN M. C GIMENEZ G. VALERIAN O. MICHEL Y. CASTILLO C. TEISSIER C. RIBEIRO	- Information sur les prix - Véracité et loyauté des publicités et des formes de vente - Contrôle métrologie - Produits biologiques - Signes de qualité - Compléments alimentaires  G. VALERIAN P. CADORET M-C GIMENEZ Y. CASTILLO C. TEISSIER C. RIBEIRO	- Installations classées pour la protection de l'environnement ICPE  - Installations nucléaires de base INB - PPRT SEVESO canalisations - Guichet unique Bruit - Guichet unique Déchets - explosifs  - Secrétariat CODERST  - Commission Départementale de Sécurité et d'Accessibilité * sous commission ERP incendie panique * sous commission ERP ESSP * sous commission terrain de camping  I. ABBATE A. PIEYRE S. HACHE F. MARION I. ABBATE  S. HACHE F. MARION A. PIEYRE F. MARION  M-C ARGUE  M. CASSAR
<b>SIDSIC de VAUCLUSE</b>	<b>Unité Inspection ICPE</b>	<b>Unité Gestion des plans de contrôle et de surveillance</b>	<b>Unité Information et prévention des litiges</b>	
- Support informatique Olivier BUTOT	- Industries agroalimentaires - Caves viticoles - Elevages - Sous-produits animaux  J-M BADEI S. DUVERGIER S. SEGRESTAIN	- PSPC J-P BAILLY - Chaîne PAS C. RIBEIRO	- Permanence d'accueil - Traitement des demandes d'information - Action de prévention  J. P NOUGUIER P. OBRY M. LALLIER M-H COTHIAS	