

SOCIETE DES CARRIERES MARONCELLI

1495 RD.907

84700 SORGUES

DEMANDE D'AUTORISATION ENVIRONNEMENTALE DE RENOUVELLEMENT ET D'EXTENSION D'UNE INSTALLATION CLASSÉE POUR LA PROTECTION DE L'ENVIRONNEMENT

*Document 0 – Note de Présentation Non Technique
(7° de l'article R.181-13 du Code de l'environnement)*

**Commune d'ORANGE (84)
Lieu-dit "Martignan-Ouest"
Commune de PIOLENC (84)
Lieu-dit "L'Île des Rats"
Commune de CADEROUSSE (84)
Lieu-dit "Le Bassin"**

Août 2019_v2

LE PROJET

Renouvellement de la carrière actuelle de PIOLENC



SCM
Savoir Contrôler la Matière

Extension sur le territoire d'ORANGE au Sud-Est

Durée de 27 ans

(25 ans d'extraction + 2 ans de remise en état)



GROUPE
MARONCELLI
DEPUIS 1923...

Une entreprise familiale fondée en 1923

Exploitation de carrières depuis 1963

Négoce de matériaux au siège social de SORGUES (84)



LA SOCIETE

L'EMPLACEMENT

Communes de PIOLENC, CADEROUSSE et ORANGE (Vaucluse - 84)

Proximité du marché, réseau de transport, clients sur site

Accès depuis l'ensemble des itinéraires (A7, N7, RD.237)

Accès depuis la plateforme FLUVIAL' LOGISTIQUE

Périmètre d'Autorisation : 135,50 ha

Périmètre d'Extraction total : 90,25 ha

Périmètre d'Extraction PIOLENC : 16 ha

Périmètre d'Extraction ORANGE : 74,25 ha

Production annuelle moyenne : 630 000 T/an

Production annuelle maximale : 800 000 T/an

Volume exploitable (avec servitude ERIDAN) : 15 740 000 T

Cote finale de restitution (remblaiement inertes) : 31 m NGF au Sud
– 33 m NGF Nord

LES CHIFFRES

LES PROCÉDÉS

Production de sables naturels roulés et granulats concassés

1 dragueline thermique et engins mécaniques classiques

Utilisation de convoyeurs à bandes pour la zone d'extension

Installation de traitement existante : 1 437 kW

Lavage – Concassage - Criblage

L'APRÈS

ORANGE : Remise en état agricole 37 ha + 2 plan d'eau

PIOLENC : Remise en état agricole 16 ha + plan d'eau 6,5 ha

Remise en état agricole totale : 53 ha

Restitution des terrains aux communes

Vocation naturelle (biodiversité)

Mise en valeur du patrimoine

Secteur de Piolenc

Remise en état agricole 16 ha

Secteur de Piolenc

Plan d'eau piscicole 6,5 ha

Création d'un plan d'eau communal avec baignade et activités nautiques

Accès
ViaRhôna
Port fluvial

Accès
Chemin
du Péage

Mise en valeur
des abords de
la Chapelle Gabet

Secteur de ORANGE - Martignan
Remise en état agricole 37 ha

Accès
D 237

Création d'une zone semi-humide en
faveur de la biodiversité.
Pêche à la ligne

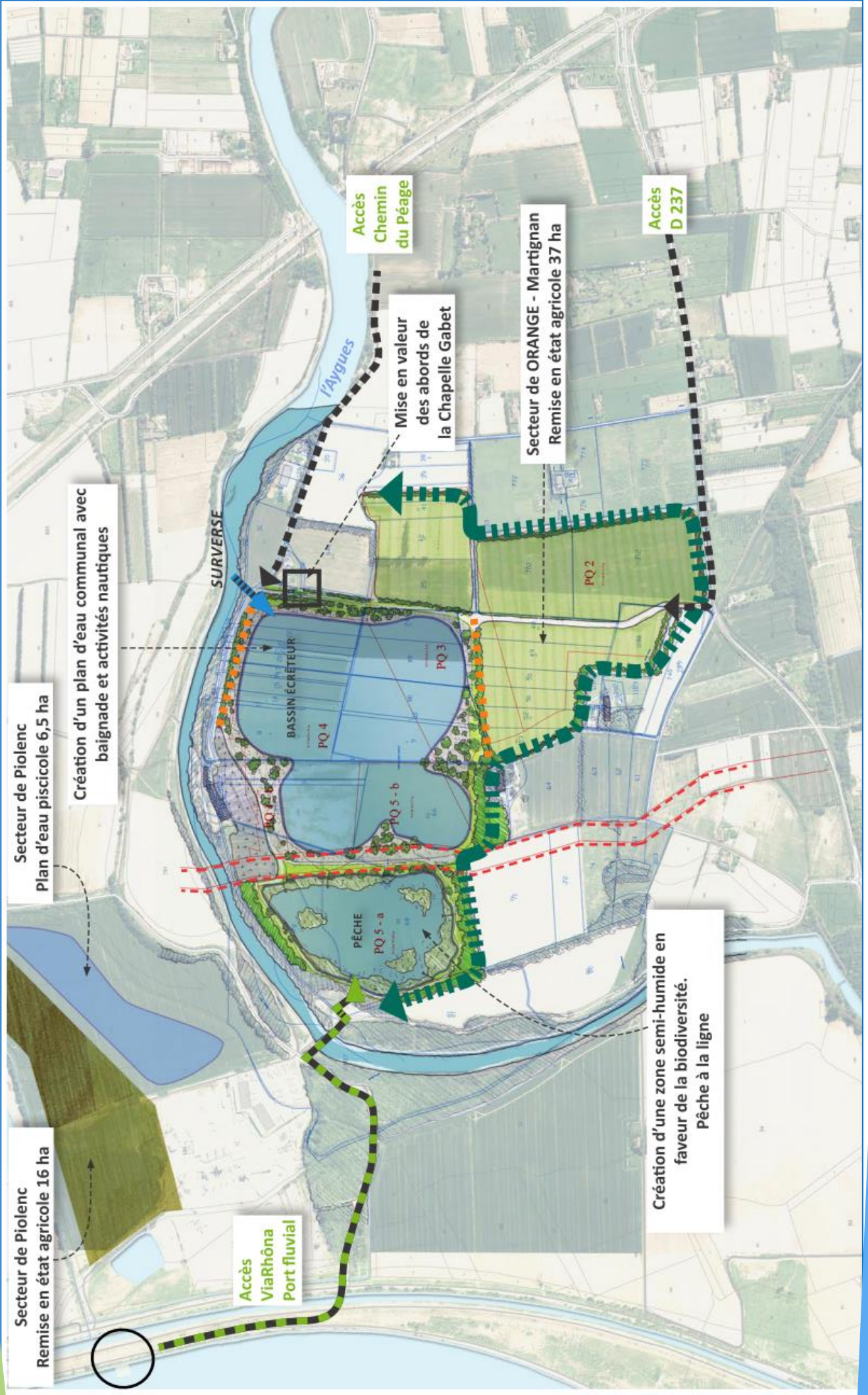

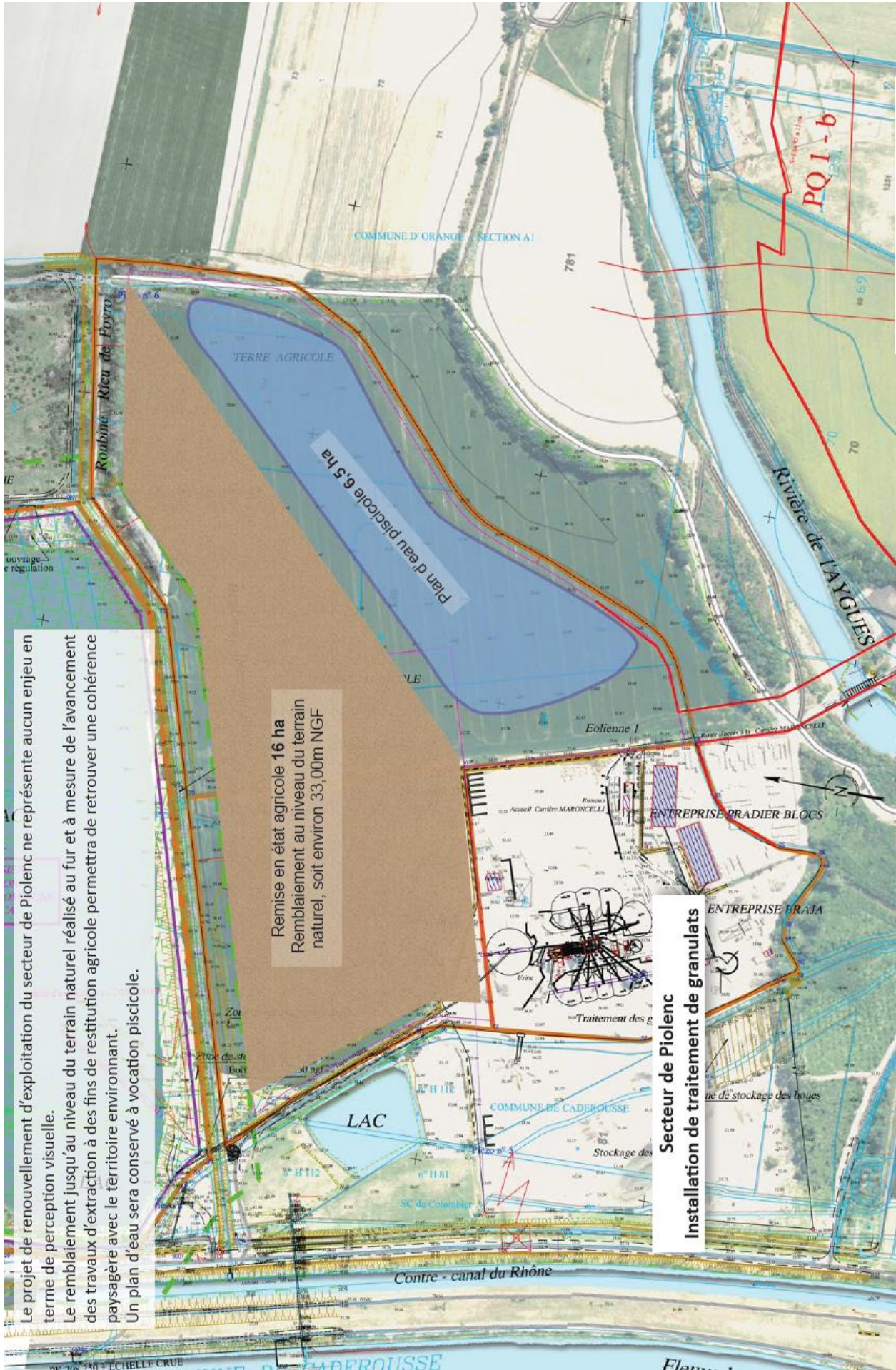

Le projet de renouvellement d'exploitation du secteur de Piolenc ne représente aucun enjeu en terme de perception visuelle.
 Le remblaiement jusqu'au niveau du terrain naturel réalisé au fur et à mesure de l'avancement des travaux d'extraction à des fins de restitution agricole permettra de retrouver une cohérence paysagère avec le territoire environnant.
 Un plan d'eau sera conservé à vocation piscicole.

Remise en état agricole 16 ha
 Remblaiement au niveau du terrain naturel, soit environ 33,00m NGF

Secteur de Piolenc
 Installation de traitement de granulats

ENTREPRISE PRADIER BLOCS
 ENTREPRISE FRAJA
 Zone de stockage des boues

Réglementations installation classées ICPE et IOTA ("Loi sur l'eau")

ICPE 2510-1 "Exploitation de carrières" : AUTORISATION

ICPE 2515-1-a "Broyage, concassage, criblage" : ENREGISTREMENT

IOTA 3.2.3.0 "Création d'un plan d'eau" : AUTORISATION

IOTA 1.2.1.0 "Prélèvement dans la nappe
d'accompagnement d'un cours d'eau" : NON CLASSE

Pas de permis de construire (Code de l'urbanisme)

Pas de défrichement (Code forestier)

LE CADRE RÉGLEMENTAIRE